Actores en el Ecosistema de la Apropiación Social del Conocimiento

Departamento	Actor
Amazonas	• Asociación Curuinsi Huasi
Antioquia	• Asociación de Acueductos Veredales del Municipio de El Carmen de Viboral Agua Viva • Junta de Acción Comunal Vereda El Bizcocho • Junta de Acción Comunal Vereda Santiago de Berrío • Asocampo • Asociación Agrobalsa • Asociación Caminos de la Esperanza • Asociación de Conservación Natural y Ecoturismo, ACAEITUR • Asociación Mieles Corredor de Las Alegrías Caicedo, ASOAPICA • Cooperativa Multiactiva de la Plaza de Mercado de Copacabana, PLAZACOOP • Corporación Parque Explora • Fundación Jardín Botánico Joaquín Antonio Uribe de Medellín • Junta de Acción Comunal El Pacífico • Junta de Acción Comunal Vereda La Herrera • Junta de Acción Comunal Vereda La Quiebra, Corregimiento de Aquitania del Municipio de San Francisco • Junta de Acción de Comunal de la Vereda Bocas de Barbacoa • Los Naranjales • Organización Multisectorial Campesinos Emprendedores, OMCE • Universidad de Antioquia • Unidad de Apropiación Social del Conocimiento - Universidad Nacional de Colombia sede Medellín, Museo de Geociencias • Museo de Ciencias Naturales de La Salle • Museo Entomológico Francisco Luis Gallego • Museo Universitario de la Universidad de Antioquia • Parque de la Conservación • Unidad de Apropiación Social del Conocimiento - Universidad Pontificia Bolivariana • Unidad de Apropiación Social del Conocimiento - Tecnológico de Antioquia • Unidad de Apropiación Social del Conocimiento - Universidad de EAFIT
Atlántico	• Instituto Tecnológico de Soledad Atlántico, ITSA • Asociación Estur • Fundación Botánica y Zoológica de Barranquilla • Unidad de Apropiación Social del Conocimiento - Universidad de la Costa
Bolívar	• Asociación de Productores Agropecuarios de la Vereda Brasilar, ASOBRASILAR • Asociación de Víctimas del Desplazamiento Forzado del Corregimiento de San Cayetano • Consejo Comunitario Islas del Rosario • Cooperativa Multiactiva de Apicultores Orgánicos de Montes de María, COOAPOMIEL • Asociación Aguas de Emaús • Fundación Jardín Botánico Guillermo Piñeres

Departamento	Actor
Boyacá	• AGRONIT • Apicultura Los Cerezos • Asociación Cultura EcoZetaquira • Asociación de Apicultores y Criadores de Abejas de Boyacá • Asociación de Prosumidores Agroecológicos, AGROSOLIDARIA (seccional Socotá) • Asociación Huerto Alto Andino • Asociación Ciudadana para la Protección y Aprovechamiento Sostenible del Parque Natural Regional Cortadera y el Embalse La Copa, Asocortadera • Red de Reservas Naturales de la Sociedad Civil del Alto Ricaurte, RNSC Alto Ricaurte • Museo Paleontológico de Villa de Leyva • Unidad de Apropiación Social del Conocimiento - Universidad de Boyacá
Caldas	• Asociación Campesina de Cacaoteros de San Diego • Asociación de Sericultores Indígenas de Riosucio, ASIR • ASOPAS • Cabildo Indígena Cañamomo Lomaprieta • Centro de Ciencias Francisco José de Caldas • Unidad de Apropiación Social del Conocimiento - Universidad Autónoma de Manizales
Caquetá	• Asentamiento humano El Manantial • JAC Vereda los Potreros
Casanare	• Junta de Acción Comunal de la Vereda Altagracia • Junta de Acción Comunal de la Vereda Picón Arenal
Cauca	• Asociación Junta Administradora del Acueducto San Roque • Asociación Campesina Municipio de Popayán Red de Reservas Naturales, ASOCAMPO • Asociación de Ganaderos de Sucre, ASOGANSUCRE • Asociación de Mujer Rural Almaguereña Campesina e Indígena Amura • Asociación de Mujeres Caficultoras del Departamento del Cauca, AMUCC • Asociación de Tejedores de Seda, COLTESEDA • Asociación Jardín Botánico Las Delicias • Asociación Productora de Quinua de Pancitará, ASPROQUINPA • Asociación Sangre de Campeones • Brisas del Macizo • Comunidad campesina • Comunidad indígena nasa de Kite Kiwe • Consejo Comunitario Negros Unidos • Empresa Comunitaria Mujeres Rurales de Guapi Ríos Unidos • Junta de Acción Comunal Vereda El Carmelito (Patía) • Junta de Acción Comunal Vereda La Yunga • Resguardo indígena Calle de Santa Rosa • Unidad de Apropiación Social del Conocimiento - Universidad del Cauca
Cesar	• Asociación de Usuarios de los Servicios Públicos de las Comunidades Céntricas del Resguardo Indígena Kankuamo • Brigadas Forestales Comunitarias • Comunidad arhuaca Gamake

Departamento	Actor
Chocó	• Institución Educativa Manuel Agustín Santa Coloma Villa • Asociación de Mujeres Campesinas de Yuto • Asociación de Pescadores Artesanales Cachalote de Panguí, ASPACP • ASPRODEMA • Comunidad Concosta • Comunidad de García Gómez • Comunidad Unión Balsalito • Consejo Comunitario Integral de Lloró, COCOILLO • Consejo Local de Marriaga, que hace parte del Sujeto de Reparación Colectiva Consejo Comunitario Mayor del Bajo Atrato – Unguía, COCOMAUNGUÍA • Jardín Botánico del Pacífico • Selvacéutica
Córdoba	• Asociación Comunitaria para la Conservación del Caimán Aguja y su Hábitat Natural en el Bahía de Cispata • Asociacion de Mujeres Dios con Nosotros • Asociación de Productores Agrícolas de Caño Grande, APRACAG • Asociación de Productores, Pescadores, Agricultores y Artesanos Agroecológicos de Purísima Córdoba, APROPAPUR • Centro de Comercio, Industria y Turismo • Comité de Vigilancia y Conservación del Medio Ambiente de Pescadores Artesanales de Caño Grande • Cooperativa Agroambiental Conciencias Verdes • Grupo Ambientalista Rescatemos el Caño Bugre • Organización de las Etnias Afrocolombianas Residentes en la Vereda Los Bolaos, OEAFROBOL
Cundinamarca	• Asociación de Productores Agroecológicos del Pantano de Arce, Asoarce • Asociación de Productores y Comercializadores de Alimentos de Finca • Asociación de Usuarios del Acueducto Aguas del Volcán • Asociación de Usuarios del Distrito de Adecuación de Tierras de Pequeña Irrigación, ASOBOSQUE • Asociación Red Agroecológica Campesina, ARAC • Asociación Vigías Ambientales Tobia - Nimaima: Recuperando Nuestro Territorio • Humedales del Tintal • Junta de Acción Comunal de la Vereda Victoria Baja Sector Las Lajas • Junta de Acción Comunal Vereda Mancilla • Waliwa Amazonian Natural Products, Ltda. • Museo de Historia Natural • Museo del Saber en Gestión del Riesgo de Desastres • Corporación Maloka de Ciencia, Tecnología e Innovación • Planetario de Bogotá • Unidad de Apropiación Social del Conocinmiento - Fundación Universitaria de Ciencias de la Salud, FUCS • Unidad de Apropiación Social del Conocimiento - Universidad del Rosario • Unidad de Apropiación Social del Conocimiento - Universidad del Bosque • Unidad de Apropiación Social del Conocimiento - Universidad Piloto de Colombia • Unidad de Apropiación Social del Conocimiento - Corporación Universitaria Minuto de Dios • Unidad de Apropiación Social del Conocimiento - Pontificia Universidad Javeriana sede Bogotá)

Departamento	Actor
Guainía	• Asociación para el Desarrollo Integral Humano y Sostenible Akayu
Guaviare	• Asociación de Recicladores del Departamento del Guaviare • Fundación Cultural y Folclórica Raíces de mi Tierra
Huila	• AGROCOFF • Apisred • Asociación de Productores de Abono Orgánico Compostado, PAOCOS • Asociación de Productores de Cacao Ecológico de la Cuenca del Río Las Ceibas, ASPROCAECO • Asociación de Reservas de la Sociedad Civil El Cedral Isnos • Fundación Vigías del Patrimonio Paleontológico La Tatacoa (centro poblado La Victoria) • Fundación Cerca Viva Turismo Cultura y Conservación • Grupo Ecológico Reverdecer Laboyano • Junta de Acción Comunal Barrio Neivayá • PROAGROMIL
La Guajira	• Etckojo>ole • Kamusichiwo • Kasiche, La Parcela, Wayumana • La Gran Vía • Sector Perico - Camarones • Frutos de Macuira
Magdalena	• Asociación Agropecuaria y Pesquera de Venero y María Antonia, ASAPEVEMA • Asociación de Apicultores Conservacionistas de La Sierra Nevada, APISIERRA • Asociación de Pescadores Artesanales Amigos del Cultivo, Cría Pez • Asociación de Pescadores del Corregimiento de Buenavista (ASOPEBUE) del Departamento de Magdalena • Asociación de productores de hortalizas y frutas de la vereda La Secreta, APROHOFRUSEC • Unidad de Apropiación Social del Conocimiento - Universidad de Magdalena
Meta	• Asociación de Familias Saludables y Emprendedoras de Lejanías • Comité de Impulso • Cooperativa Multiactiva Agropecuaria del Común • Cooperativa Multiactiva Agropecuaria Paz y Desarrollo de Vistahermosa, COOPROAGROMETA • Unidad de Apropiación Social del Conocimiento - Corporación Universitaria del Meta

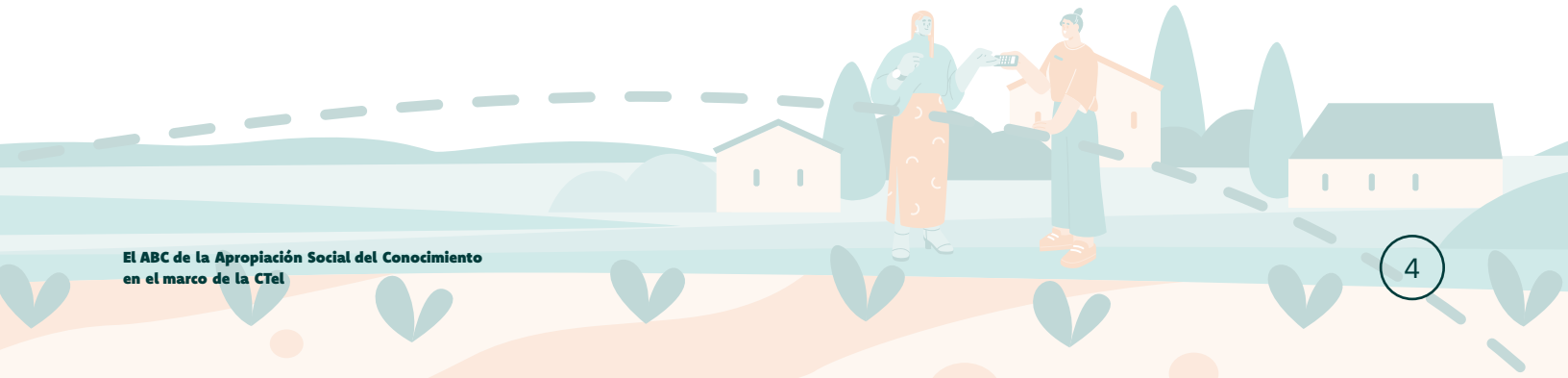

Departamento	Actor
Nariño	• APISTEL • Asociación Agroecológica Sinchimaki, Asosinchi • Asociación Agropecuaria de Mujeres Indígenas, AGROMINDI • Asociación Azufral Los Andariegos • Asociación de Bioproductores María Luisa • Asociación de Campesinos Unificados • Asociación de Emprendedores Unidos Rompiendo Barreras, ASOEMPRENDEDORES • Asociación de Usuarios del Distrito de Adecuación de Tierras de Pequeña Escala San Miguel de Cariaco Bajo • Asociación Indígena Agroecológica Reviviendo el Verde de Nuestro Campo Puma-Maki • Asociación Indígena Agroturística La Kumba • Asociación Minga de Campesinos La Orquídea • Asociación Yacuanquereña de Productores Agropecuarios • Asociación Yarcocha • Comunidad afrodescendiente • Comunidad campesina • Consejo Comunitario Esfuerzo Pescador • Fundación Ecológica Los Colibríes de Altaquer • Grupo Asociativo Agropecuario El Progreso Ciudadela de Bombona • Junta de Acción Comunal La Mesa del Municipio de Samaniego • Reguardo Indígena El Gran Sábalo, comunidad Awa • Reguardo Indígena Inda Sabaleta, comunidad Awa • Renacer Comunal Andino • Unidad Productiva Manantial de Vida
Norte de Santander	• Junta de acción Comunal Vereda San Miguel
Putumayo	• Asociación Agropimentera del Valle del Guamuez, ASAPIV • Asociación de Agricultores y Cultivadores de Fríjol del Municipio de Sibundoy • Asociación de Productores Agropecuarios del Paraíso • Asociación de Turismo Etnocampesino Andino Amazónico del Bloque San Juan • Cabildo Mayor Indígena Inga • Junta de Acción Comunal La Dorada • Junta de Acción Comunal Vereda Bellavista, Jardín Botánico Tabanok • Zona rural de Puerto Asís y de La Hormiga
Quindío	• Asociación de Cafés Especiales Cordillera Salento • Fundación Jardín Botánico del Quindío • QUIMQUINAGRO • Unidad de Apropiación Social del Conocimiento - Universidad del Quindío

Departamento	Actor
Risaralda	• Asociación Comunitaria Yarumo Blanco • Cabildo Indígena Kurmadó, de la Comunidad Embera Chamí • Consejo Comunitario de la Comunidad Negra del Municipio de Pueblo Rico • Resguardo Gitó Dokabú de la Comunidad Indígena Embera Katío • Veredas Cantarana y Jeguadas • Veredas del sur: Planadas, Volcanes, Mangas, El Águila y Cedralito • Veredas La Mancha y El Chuscal • Veredas Santa Rosa de Cabal • Unidad de Apropiación Social del Conocimiento – Universidad Tecnológica de Pereira • Jardín Botánico de la Universidad Tecnológica de Pereira • Parque Temático de Flora y Fauna de Pereira SAS, Bioparque Ukumari
San Andrés y Providencia	• Corisuadas • Providencia Food Prducers Association • Jardín Botánico de la Universidad Nacional de Colombia (sede Caribe)
Santander	• AGROSOLIDARIA • Asociación Comunera de Ganaderos, ASOCOGAN • Asociación de Padres de Familia de la Escuela Municipal de Artes, El Valle del Piñal • Asociación de Pescadores Acuicultores y Afrodescendientes de El Llanito • Asociación de Productores Agrícolas Sostenibles de Rionegro Santander, FRUTROPS • Asociación de Productores de Cítricos y Productos Agropecuarios de Simacota, ACITRISIM • Asociación Esperanzas para un Mejor Vivir • Asociación Municipal para la Integración de la Mujer Rural, APRIMUJER • Asociación Rionegrana de Productores y Ambientalista, AGROVIVE • Asociación Yariguíes Produciendo y Conservando, ASOYARIGUIES • Asociación de Apicultores de la Serranía de los Yariguíes del Municipio de Galán • ECOCACAO • Junta de Acción Comunal Barrio Café Madrid • Junta de Acción Comunal de la Vereda de Cruces • Junta de Acción Comunal El Llanito, Mesa de Turismo El Llanito • Productores Ovinos Coexistiendo con el Cóndor • Red de Reservas Naturales de Zapatoca • Universidad Autónoma de Bucaramanga, Museo Universitario de Colecciones
Sucre	• Asociación Afro de Libertad, ASOAFROLI • Asociación de Agricultores, Productores Pecuarios, Piscicultores y Ambientalistas de Pasifueres, ASOPASFU • Consejo Comunitario de la Comunidad Negra Senovia Puello Caicedo del Corregimiento de Bocacerrada • Cooperativa Agroambiental El Sitio • Corporación Estación Biológica Tierra Santa

Departamento	Actor
Tolima	• Asociación de Productores Agroecológicos de la Cuenca del Río Anaime, APACRA • Corporación Red de Turismo de Naturaleza del Tolima • Corporación Semillas de Agua
Valle del Cauca	• Junta de Acción Comunal de la Vereda de Plan de Morales • Asociación Comunitaria de Bahía Málaga, ECOMANGLAR • Asociación de Campesinos de Arenillo, ASONCAR • ASOESPERANZA • Comunidad afrodescendiente • Consejo Comunitario de las Comunidades Negras de Córdoba San Cipriano • Consejo Comunitario del Río Raposo • Consejo Comunitario La Plata • Consejo Comunitario Punta Soldado • Fundación San Cipriano • Fundación Zoológica de Cali • Fundación Zoocriadero de Mariposas Andoke • Unidad de Apropiación Social del Conocimiento - Universidad del Valle • Unidad de Apropiación Social del Conocimiento - Pontificia Universidad Javeriana sede Cali
Vichada	• Comunidad indígena del resguardo Kanalitojo